



ESTADO DE SANTA CATARINA
SECRETARIA DA INFRAESTRUTURA E MOBILIDADE
GABINETE DO SECRETÁRIO

Ofício nº 1482/2025
Processo SIE 19694/2025

Florianópolis, 14 de outubro de 2025.

Senhor Vereadora,

Cumprimentando-a cordialmente, em atenção ao Ofício nº 020/2025, que consta nos autos do Processo Digital SIE 19694/2025, o qual solicita Projetos de Segurança e viabilidade urbana regional – Rodovia SC-418.

Em atenção a Vossa solicitação, informamos que segue em anexo, manifestação emitida pela Coordenadoria Regional de Infraestrutura Norte desta Secretaria, com os devidos esclarecimentos.

Sem mais para o momento, reiteramos votos de estima e apreço.

Atenciosamente,

JERRY COMPER
Secretário de Estado da Infraestrutura e Mobilidade
(assinado digitalmente)

À Senhora,
CÁTIA MARIA GROSSKOPF FRIEDRICH
Vereadora da Câmara Municipal de São Bento do Sul
São Bento do Sul - SC



Assinaturas do documento



Código para verificação: **80MB25RD**

Este documento foi assinado digitalmente pelos seguintes signatários nas datas indicadas:



JERRY EDSON COMPER (CPF: 986.XXX.239-XX) em 14/10/2025 às 12:42:14

Emitido por: "SGP-e", emitido em 27/02/2023 - 13:38:02 e válido até 27/02/2123 - 13:38:02.

(Assinatura do sistema)

Para verificar a autenticidade desta cópia, acesse o link <https://portal.sgpe.sea.sc.gov.br/portal-externo/conferencia-documento/U0IFXzY5NjVfMDAwMTk2OTRfMTk2OTVfMjAyNV84ME1CMjVSRA==> ou o site

<https://portal.sgpe.sea.sc.gov.br/portal-externo> e informe o processo **SIE 00019694/2025** e o código **80MB25RD** ou aponte a câmera para o QR Code presente nesta página para realizar a conferência.

Ofício nº 354/2025/SIE/CRNOR

Joinville, data da assinatura digital.

À

Gerência de Manutenção e Conservação Rodoviária – SIE/GEMAN

ASSUNTO: Projetos de Segurança e Viabilidade Urbana Regional
Processo SIE 19694/2025

Prezados Senhores,

Em atenção ao Ofício nº 020/2025 (páginas 02 a 05), assinado pela Vereadora Cátia Maria Grosskopf Friedrich, do Município de São Bento do Sul, que trata de demandas relacionadas à segurança e à mobilidade regional, e considerando o pedido de informações constante na página 07, encaminhado pela SIE/GEMAN, a Coordenadoria Regional de Infraestrutura Norte – SIE/CRNOR apresenta, a seguir, suas considerações sobre os temas abordados, com foco nas Rodovias SC-418 e no Acesso Oeste de São Bento do Sul – A280C.

1. Informações acerca da regularização dos acessos à Rua Francisco Eckstein e à Rua Francisco José Neuman;

A Rua Francisco Eckstein situa-se no km 2+900 do Acesso Oeste São Bento do Sul, enquanto a Rua Francisco José Neuman situa-se no km 56+700 da SC-418. Ambos os acessos das vias municipais para as rodovias estaduais encontram-se irregulares, neste caso a Prefeitura Municipal foi notificada (ver anexos).

2. Informações de como proceder na implantação de trevos e rotatórias, a fim de atender os pedidos encaminhados;

A regularização dos acessos para a faixa de domínio rodoviária se faz, em resumo, através do Cadastro de Solicitação de Acesso no *website* da SIE, o pagamento de guias de análise, vistoria no local, a apresentação de projetos por parte do Município, a análise e aprovação da SIE, a assinatura de Autorização e/ou Termo de Permissão Especial de Uso da faixa de domínio e a execução das obras sob responsabilidade do Município.

A Prefeitura Municipal de São Bento do Sul cadastrou a Solicitação nº 10976, referente ao acesso da Rua Francisco Neumann. Em decorrência, foi autuado o Processo SIE nº

37439/2024 e realizada a vistoria técnica no local com a presença de fiscal da SIE. Recentemente, foi emitida notificação à Prefeitura, solicitando a continuidade dos procedimentos para o referido processo (notificação em anexo).

3. Informações sobre a possibilidade de implantação de faixa de conversão e de aceleração central na SC-418, km 54, próximo a Escola Básica Municipal Professora Aracy Hansen;

A Escola B. M. Prof. Aracy Hansen fica situada na Rua Theodoro Ziebarth e a entrada e saída de veículos para a escola é realizada predominantemente através do acesso irregular da Rua Theodoro Ziebarth para a Rodovia SC-418, no km 53+200. No local se verifica a existência de espaço físico para regularização de acesso e implantação de faixa de conversão central na rodovia, mediante obras de engenharia, possivelmente com a remoção de talude lateral. Informamos que a Prefeitura Municipal foi notificada referente à regularização deste acesso (notificação em anexo).

Em setembro de 2024 a SIE realizou o reforço da sinalização horizontal junto ao acesso da Rua Municipal (ver registro fotográfico em anexo). A sinalização foi complementada com a pintura de linhas de estímulo à redução da velocidade com “efeito sonoro” em 2025, conforme as fotos abaixo dispostas.



4. Informações sobre a possibilidade de instalação de placas de sinalização e redutor de velocidade no trecho entre o Acesso Deputado Genésio Tureck até o ponto de ônibus na Rodovia dos Móveis;

A Rodovia Acesso Oeste São Bento do Sul, A280C, recebeu recentemente a manutenção de toda a sinalização horizontal. As imagens dispostas sequencialmente ilustram os trabalhos realizados. Estão previstos, entre os meses de outubro e novembro, os serviços para a substituição de placas de sinalização. Referente à implantação de redutores de velocidade, está prevista a implantação de duas ondulações transversais (lombadas) no km 1+830 e km 1+970 da Rodovia A280C, conforme disposto no Processo SIE 22477/2025.





5. Informações sobre a possibilidade de pintura da pista e sinalização refletora no trevo de entrada e saída da Avenida Imigrantes.

Foi recentemente revitalizada a sinalização horizontal da interseção de acesso para a Avenida dos Imigrantes, conforme imagens dispostas sequencialmente.



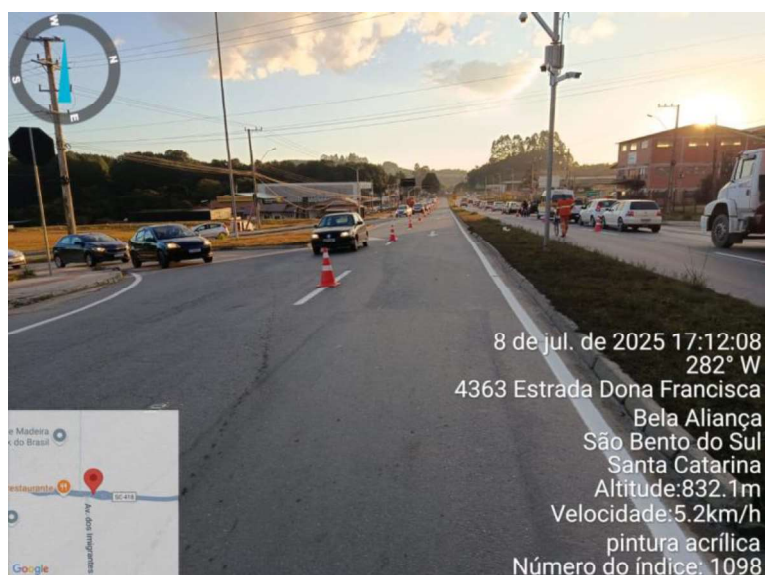



Sendo o que tínhamos para o momento, permanecemos à disposição para maiores esclarecimentos.

Atenciosamente,

(assinado digitalmente)

Eng. Claudia Celene Zago Nery
Fiscal de Faixa de Domínio

(assinado digitalmente)

Eng. Vilson Schwitzky Junior
Fiscal de Faixa de Domínio
Fiscal do Contrato de Sinalização



Assinaturas do documento



Código para verificação: **02G4LN1Y**

Este documento foi assinado digitalmente pelos seguintes signatários nas datas indicadas:



CLAUDIA CELENE ZAGO NERY (CPF: 007.XXX.229-XX) em 13/10/2025 às 18:00:51

Emitido por: "SGP-e", emitido em 29/08/2019 - 18:28:01 e válido até 29/08/2119 - 18:28:01.

(Assinatura do sistema)



VILSON SCHWITZKY (CPF: 095.XXX.699-XX) em 13/10/2025 às 18:04:30

Emitido por: "SGP-e", emitido em 04/09/2020 - 18:23:38 e válido até 04/09/2120 - 18:23:38.

(Assinatura do sistema)

Para verificar a autenticidade desta cópia, acesse o link <https://portal.sgpe.sea.sc.gov.br/portal-externo/conferencia-documento/U0IFXzY5NjVfMDAwMTk2OTRfMTk2OTVfMjAyNV8wMkc0TE4xWQ==> ou o site

<https://portal.sgpe.sea.sc.gov.br/portal-externo> e informe o processo **SIE 00019694/2025** e o código **02G4LN1Y** ou aponte a câmera para o QR Code presente nesta página para realizar a conferência.

AUTO DE NOTIFICAÇÃO
SIE - Secretaria de Infraestrutura e Mobilidade

1. IDENTIFICAÇÃO DO AUTO

Data: 24/03/2023 Hora: 13:56
Número provisório: 2023.2.24.13.56.4.987.186

2. INFORMAÇÕES DA OCUPAÇÃO

Tipo de ocupação: Estrada municipal
Rodovia: A280C km: 2,900
Lado: Direito
Município: São Bento do Sul

3. IDENTIFICAÇÃO DO AUTUADO

Nome: Prefeitura Municipal de São Bento do Sul
CNPJ: 86.051.398/0001-00
Telefone: 47 3631 6000
CEP: 89290000
Endereço: Rua Jorge Lacerda
Número: 75
Complemento: Não identificado
Município: São Bento do Sul
UF: SC

4. INFORMAÇÕES DO AUTO

Prazo para regularização: 14/04/2023
Irregularidade: Ocupação irregular/ilegal da faixa de domínio
Legislação infringida: LEI Nº 13.516/2005, DEC. Nº 1793/2022
Descrição:
Solicitação de regularização do acesso a estrada municipal
Francisco Eckstein

AUTUANTE
6175619 - Vilson

AUTUADO

Caso o autuado recusou-se a assinar, ou, não sabe assinar:
Testemunhamos a lavratura e entrega da 2ª via do presente documento ao autuado.

Testemunha 1
CPF/RG

Testemunha 2
CPF/RG

Mais informações procure:
CRNOR-Coord. Regional de Infraestrutura Norte
Rua Izaltino Machado S/N-Santo Antônio
Telefone: (47) 3481-3660- CEP: 89219035
E-mail: suprenorte@sie.sc.gov.br

AUTO DE NOTIFICAÇÃO
SIE - Secretaria de Infraestrutura e Mobilidade

1. IDENTIFICAÇÃO DO AUTO

Data: 24/03/2023 Hora: 14:19
Número provisório: 2023.2.24.14.19.12.892.186

2. INFORMAÇÕES DA OCUPAÇÃO

Tipo de ocupação: Estrada municipal
Rodovia: A280C km: 2,900
Lado: Esquerdo
Município: São Bento do Sul

3. IDENTIFICAÇÃO DO AUTUADO

Nome: Prefeitura Municipal de São Bento do Sul
CNPJ: 86.051.398/0001-00
Telefone: 47 3631 6000
CEP: 89290000
Endereço: Rua Jorge Lacerda
Número: 75
Complemento: Não identificado
Município: São Bento do Sul
UF: SC

4. INFORMAÇÕES DO AUTO

Prazo para regularização: 14/04/2023
Irregularidade: Ocupação Irregular/ilegal da faixa de domínio
Legislação infringida: LEI Nº 13.516/2005, DEC. Nº 1793/2022
Descrição:
Solicitação de regularização do acesso a estrada municipal Tereza
Bechler

AUTUANTE
6175619 - Vilson

AUTUADO

Caso o autuado recusou-se a assinar, ou, não sabe assinar:
Testemunhamos a lavratura e entrega da 2ª via do presente documento ao autuado.

Testemunha 1
CPF/RG

Testemunha 2
CPF/RG

Mais informações procure:
CRNOR-Coord. Regional de Infraestrutura Norte
Rua Izaltino Machado S/N-Santo Antônio
Telefone: (47) 3481-3660- CEP: 89219035
E-mail: suprenorte@sie.sc.gov.br



Código para verificação: **8HG39M9Y**

Este documento foi assinado digitalmente pelos seguintes signatários nas datas indicadas:



VILSON SCHWITZKY em 24/03/2023 às 16:06:17

Emitido por: "SGP-e", emitido em 04/09/2020 - 18:23:38 e válido até 04/09/2120 - 18:23:38.

(Assinatura do sistema)



ANDRÉA CRISTINA TEIXEIRA ROVEDA (CPF: 015.XXX.579-XX) em 26/08/2024 às 12:53:57

Emitido por: "SGP-e", emitido em 29/04/2019 - 17:46:25 e válido até 29/04/2119 - 17:46:25.

(Assinatura do sistema)

Para verificar a autenticidade desta cópia, acesse o link <https://portal.sgpe.sea.sc.gov.br/portal-externo/conferencia-documento/U0IFXzY5NjVfMDAwMjgxNDVfMjgxNjRfMjAyNF84SEczOU05WQ==> ou o site <https://portal.sgpe.sea.sc.gov.br/portal-externo> e informe o processo **SIE 00028145/2024** e o código **8HG39M9Y** ou aponte a câmera para o QR Code presente nesta página para realizar a conferência.



AVISO DE RECEBIMENTO
AVIS 0197
AR

OV 38929460 7 BR

DATA DE POSTAGEM / DATE DE DÉPÔT
14 ABR 2023

UNIDADE DE POSTAGEM / BUREAU DE DÉPÔT
JOINVILLE-SC

TENTATIVAS DE ENTREGA / TENTATIVES DE LIVRAISON		
<div></div>	<div></div>	<div></div>
:	h	:

PRÉENCHER COM LETRA DE FORMA

ENDEREÇO PARA DEVOLUÇÃO
RETOUR

NOME OU RAZÃO SOCIAL DO REMETENTE / NOM OU RAISON SOCIALE DE L'EXPÉDITEUR
COORDENADORIA REGIONAL DE
INFRAESTRUTURA NORTE

ENDEREÇO PARA DEVOLUÇÃO / ADRESSE
RUA IZALTIMO MACHADO, 75
SANTO ANTÔNIO

CIDADE / LOCALITÉ
JOINVILLE

UF
SC

BRASIL
BRÉSIL

8 9 2 1 8 - 1 5 8



PREENCHER COM LETRA DE FORMA

DESTINATÁRIO DO OBJETO / DESTINATAIRE

NOME OU RAZÃO SOCIAL DO DESTINATÁRIO DO OBJETO / NOM OU RAISON SOCIALE DU DESTINATAIRE

PREFEITURA DE SÃO BENTO DO SUL

ENDEREÇO / ADRESSE

RUA JORGE LACERDA, 75, CENTRO

CEP / CODE POSTAL

89290000

CIDADE / LOCALITÉ

SÃO BENTO DO SUL SC BRASIL

UF

PAÍS / PAYS

NATUREZA DO ENVIO / NATURE DE L'ENVOI

☐

PRIORITÁRIA / PRIORITAIRE

☐

EMS

☐

SEGURADO / VALEUR DÉCLARÉ

ASSINATURA DO RECEBEDOR / SIGNATURE DU RÉCEPTEUR

Andrezza Andrade

NOME LEGÍVEL DO RECEBEDOR / NOM LISIBLE DU RÉCEPTEUR

DATA DE RECEBIMENTO
DATE DE LIVRATION

18/4/23

CARIMBO DE ENTREGA
CITY DELIVERY
BUREAU DE DESTINATION



Nº DOCUMENTO DE IDENTIFICAÇÃO DO
RECEBEDOR / ÓRGÃO EXPEDIDOR

RUBRICA E MAT. DO EMPREGADO /
SIGNATURE DE L'AGENT

Sergio R. Tischner
Mat. 8.711.549-2

ENDEREÇO PARA DEVOLUÇÃO NO VERSO / ADRESSE DE RETOUR DANS LE VERS

75240203-0

FC0483 / 16

114 x 188 mm



Assinaturas do documento



Código para verificação: **60X3MO2C**

Este documento foi assinado digitalmente pelos seguintes signatários nas datas indicadas:



VILSON SCHWITZKY (CPF: 095.XXX.699-XX) em 23/08/2024 às 14:13:48

Emitido por: "SGP-e", emitido em 04/09/2020 - 18:23:38 e válido até 04/09/2120 - 18:23:38.

(Assinatura do sistema)

Para verificar a autenticidade desta cópia, acesse o link <https://portal.sgpe.sea.sc.gov.br/portal-externo/conferencia-documento/U0IFXzY5NjVfMDAwMjgxNDVfMjgxNjRfMjAyNF82MFgzTU8yQw==> ou o site

<https://portal.sgpe.sea.sc.gov.br/portal-externo> e informe o processo **SIE 00028145/2024** e o código **60X3MO2C** ou aponte a câmera para o QR Code presente nesta página para realizar a conferência.



GOVERNO DE SANTA CATARINA
Secretaria de Estado da Infraestrutura e Mobilidade
Coordenadoria Regional de Infraestrutura Norte

Ofício nº134/2023/SIE/CRNOR

Joinville, 24 de março de 2023.

À

Prefeitura Municipal de São Bento do Sul

Assunto: Resposta ao ofício nº104/2023 – Moção nº044/2023

Prezado (a),

Cumprimentando-o cordialmente, vimos por meio deste apresentar justificativas referentes ao processo SIE 9228/2023 que encaminha “moção nº 044/2023 solicitando a instalação de rotatória ou trevo na SC-418, no acesso ao loteamento Alpestre, com o intuito de redução de velocidade”

Em análise a documentação presente no processo verificou-se que o respectivo loteamento localiza-se as margens da Rodovia Estadual A280C Acesso Oeste de São Bento do Sul, Km 2+900, trecho: Entr.BR-280 (P/Rio Negrinho) – São Bento do Sul (Acesso Oeste), onde a faixa de domínio é de 40 metros, contados 20 metros para cada lado da rodovia a partir do eixo. Entretanto, os acessos a este loteamento são realizados através das ruas municipais denominadas, “Tereza Bechler” e “Francisco Eckstein” e ambos acessos estão irregulares perante a SIE, portanto, foram realizadas as notificações direcionadas à prefeitura municipal (conforme anexo).

Segundo o Decreto nº 1.793 de 9 de março de 2022 que regulamenta a exploração e utilização comercial das faixas de domínio e áreas adjacentes às rodovias estaduais e federais delegadas a Secretaria de Estado da Infraestrutura – SIE, conforme capítulo I, Art.3º: “Compete à Secretaria de Estado da Infraestrutura e Mobilidade (SIE), por meio da Diretoria de Operações, coordenar, fiscalizar e supervisionar a utilização e comercialização da faixa de domínio e das áreas adjacentes às rodovias estaduais e federais delegadas ao Estado de Santa Catarina.”

Baseado neste decreto, o presente ofício e as notificações em anexo visam à solicitação de providências necessárias para a regularização dos respectivos



GOVERNO DE SANTA CATARINA
Secretaria de Estado da Infraestrutura e Mobilidade
Coordenadoria Regional de Infraestrutura Norte

acessos confrontantes com a rodovia estadual, evitando acidentes e proporcionado segurança ao cidadão.

Ressalta-se, conforme art. 24 do Decreto estadual mencionado acima, que “transcorrido os prazos descritos no art. 23 sem que a irregularidade tenha sido sanada, a situação ensejará a lavratura de Auto de Infração (multa), nos termos do art. 25 e dos seguintes deste Decreto”. Lavrado o Auto de Infração, o infrator será notificado para, querendo, apresentar defesa, no prazo de 15 (quinze) dias, contados do seu recebimento. O infrator sujeita-se à multa sobre o valor anual atualizado estabelecido no Termo de Permissão Especial de Uso - TPEU ou na Autorização de Uso Oneroso - AUO firmado ou, no caso de ocupantes clandestinos, no TPEU ou AUO que deveriam ter firmado.

O Decreto nº 1.793, de 9 de março de 2022 ainda cita no art. 49: “As pessoas físicas e jurídicas que tenham obras executadas ou em execução ou equipamentos de sua propriedade já implantados nas faixas de domínio, ainda que de forma irregular, deverão, de forma imediata, regularizar na SIE a respectiva ocupação ou afastar-se voluntariamente, sob pena de adoção das medidas legais cabíveis para a promoção da desocupação forçada do bem público”. Solicitamos, dessa forma, providências para continuidade do processo de regularização das estradas municipais.

Ficamos à disposição para maiores esclarecimentos através do contato:

Coordenadoria Regional Norte

Secretaria de Estado da Infraestrutura e Mobilidade

R. Izaltino Machado, 75 - Santo Antônio, Joinville-SC

Telefone: (47)34813660

Email: vilsonjunior@sie.sc.gov.br

Atenciosamente,

Vilson Schwitzky Junior

Engenheiro fiscal da faixa de domínio

CREA/SC 152921-4

(Assinado digitalmente)



Código para verificação: **UE9S6Q27**

Este documento foi assinado digitalmente pelos seguintes signatários nas datas indicadas:



VILSON SCHWITZKY em 24/03/2023 às 16:05:01

Emitido por: "SGP-e", emitido em 04/09/2020 - 18:23:38 e válido até 04/09/2120 - 18:23:38.

(Assinatura do sistema)

Para verificar a autenticidade desta cópia, acesse o link <https://portal.sgpe.sea.sc.gov.br/portal-externo/conferencia-documento/U0IFXzY5NjVfMDAwMjgxNDVfMjgxNjRfMjAyNF9VRTITNIEyNw==> ou o site

<https://portal.sgpe.sea.sc.gov.br/portal-externo> e informe o processo **SIE 00028145/2024** e o código **UE9S6Q27** ou aponte a câmera para o QR Code presente nesta página para realizar a conferência.

Situação do local em dez/2023







Assinaturas do documento



Código para verificação: **55V44DVG**

Este documento foi assinado digitalmente pelos seguintes signatários nas datas indicadas:



VILSON SCHWITZKY (CPF: 095.XXX.699-XX) em 23/08/2024 às 14:14:40

Emitido por: "SGP-e", emitido em 04/09/2020 - 18:23:38 e válido até 04/09/2120 - 18:23:38.

(Assinatura do sistema)

Para verificar a autenticidade desta cópia, acesse o link <https://portal.sgpe.sea.sc.gov.br/portal-externo/conferencia-documento/U0IFXzY5NjVfMDAwMjgxNDVfMjgxNjRfMjAyNF81NVY0NERWRw==> ou o site

<https://portal.sgpe.sea.sc.gov.br/portal-externo> e informe o processo **SIE 00028145/2024** e o código **55V44DVG** ou aponte a câmera para o QR Code presente nesta página para realizar a conferência.

RELATÓRIO SOBRE ÁREA NA FAIXA DE DOMÍNIO

Rodovia: A280C	Trecho: Entr. BR-280 (P/Rio Negrinho) – São Bento do Sul (Acesso Oeste)	
Km: 2+900	Lado: Direito	Município: São Bento do Sul

Faixa de Domínio (m)	Total: 40 m	Prevista em:	Projeto de Engenharia (ou)	
	Lado Esq.: 20 m		Decreto de Utilidade Pública (ou)	
	Lado Dir.: 20 m		Art. 4º do Decreto nº 1.793/2022 (ou)	
			Resolução CA nº	C.A 0345/2017

Obs.: Se a faixa de domínio estiver prevista em Decreto de Utilidade Pública, indicar o número e ano.

CROQUI INFORMATIVO DO TERRENO

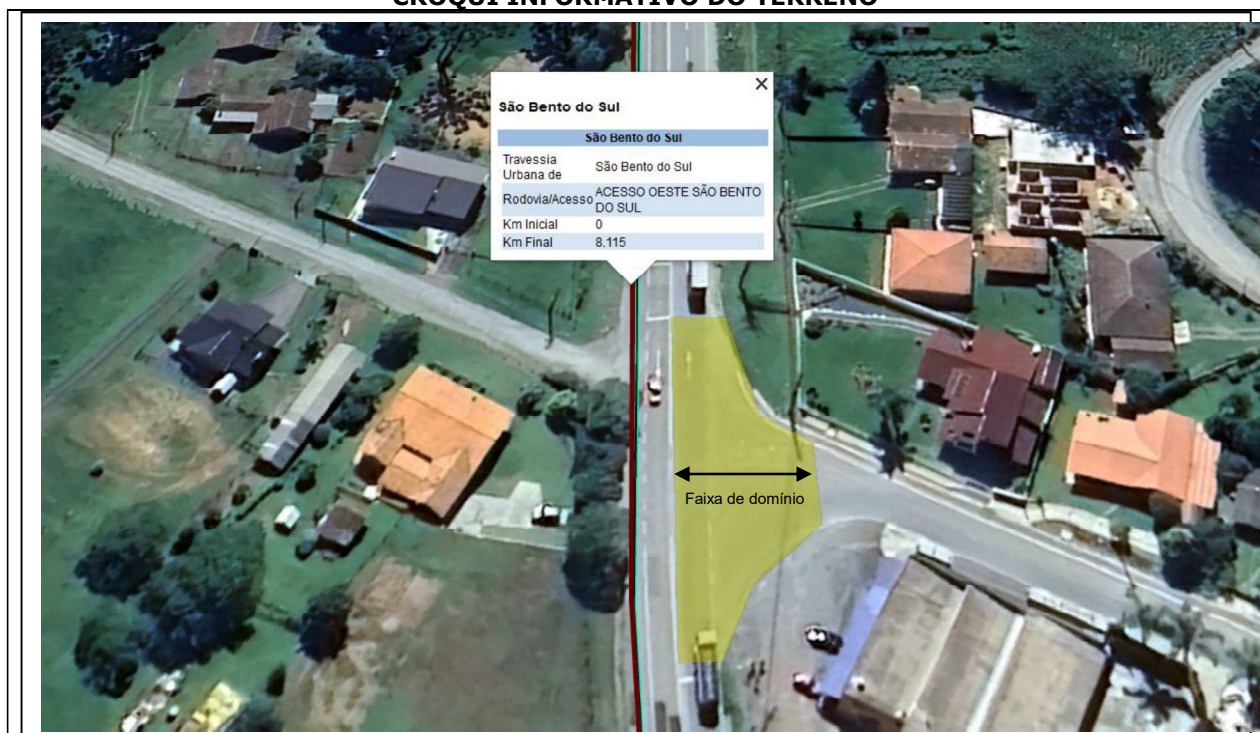

Observações:

Acesso ao loteamento alpestre – Rua Francisco Ekstein.

Interfere na Faixa de Domínio:	NÃO	SIM	Quanto (m²): 741 m²	Área Desapropriada:	NÃO	SIM
		X			X	

Nome do responsável pela informação: Vilson Schwitzky Junior	Matrícula nº: 617.561-09
Assinatura do responsável pela informação:	Data:



ESTADO DE SANTA CATARINA
Secretaria de Estado da Infraestrutura e Mobilidade
Superintendência de Infraestrutura
Diretoria de Operação
Gerência de Faixa de Domínio

Coordenador:	Data:
Andréa Cristina Teixeira Roveda	



Código para verificação: **WHZ6716Z**

Este documento foi assinado digitalmente pelos seguintes signatários nas datas indicadas:



VILSON SCHWITZKY (CPF: 095.XXX.699-XX) em 23/08/2024 às 14:14:40

Emitido por: "SGP-e", emitido em 04/09/2020 - 18:23:38 e válido até 04/09/2120 - 18:23:38.

(Assinatura do sistema)



ANDRÉA CRISTINA TEIXEIRA ROVEDA (CPF: 015.XXX.579-XX) em 26/08/2024 às 12:53:57

Emitido por: "SGP-e", emitido em 29/04/2019 - 17:46:25 e válido até 29/04/2119 - 17:46:25.

(Assinatura do sistema)

Para verificar a autenticidade desta cópia, acesse o link <https://portal.sgpe.sea.sc.gov.br/portal-externo/conferencia-documento/U0IFXzY5NjVfMDAwMjgxNDVfMjgxNjRfMjAyNF9XSfo2NzE2Wg==> ou o site

<https://portal.sgpe.sea.sc.gov.br/portal-externo> e informe o processo **SIE 00028145/2024** e o código **WHZ6716Z** ou aponte a câmera para o QR Code presente nesta página para realizar a conferência.

AUTO DE NOTIFICAÇÃO IRREGULAR/CLANDESTINA NA FAIXA DE DOMÍNIO

IDENTIFICAÇÃO			
NOME CIVIL/RAZÃO SOCIAL		CPF/CNPJ	
Prefeitura Municipal de São Bento do Sul		86051398000100	
ENDEREÇO			
Jorge Lacerda 75			
BAIRRO	CEP	MUNICÍPIO	
Centro	89290000	São Bento do Sul	
TELEFONE	E-MAIL		
(47)3631-6000			

INFORMAÇÕES DA OCORRÊNCIA				
DATA	HORA	PRAZO PARA REGULARIZAÇÃO	NÚMERO DO AUTO	
23/08/2024	17:32	13/09/2024	202400241	
IRREGULARIDADE				
Ocupação irregular/ilegal da faixa de domínio				
TIPO DO ELEMENTO				
Estrada municipal - Acesso				
RODOVIA	KM Inicial	KM Final	LADO	MUNICÍPIO
SC418	57,600	0,000	Direito	São Bento do Sul

OBSERVAÇÕES/DESCRIÇÃO
Solicitação de regularização do acesso da Rua Francisco José Neumann.
Mais informações procure: CRNOR - Coord. Regional de Infraestrutura Norte Rua Izaltino Machado S/N - Santo Antônio. Telefone: (47) 3481-3660 - CEP 89219035. E-mail: crnor@sie.sc.gov.br

IDENTIFICAÇÃO DO AGENTE AUTUADOR	
NOME/MATRÍCULA	LOTAÇÃO
Vilson (6175619)	Coord. Regional de Infraestrutura Norte

- O notificado, no prazo de 15 dias deverá entrar com o processo de regularização junto ao site da SIE (<https://www.sie.sc.gov.br/fxd/jsp/consultaSolicitacao.do#FormularioSolicitacao>) ou apresentar justificativa a ser entregue à Coordenadoria para parecer da fiscalização e análise da Gerência da Faixa de Domínio. Após o prazo transcorrido sem a manifestação, ensejará na lavratura do Auto de Infração.
- A manifestação deverá ser apresentada contendo no mínimo os seguintes dados: nome, endereço completo com CEP, CPF/CNPJ do requerente; exposições dos fatos, fundamentos legais e/ou documentos que comprovem a alegação; data e assinatura do seu requerente ou representante legal; número do processo administrativo referente à autuação.

AUTO DE NOTIFICAÇÃO IRREGULAR/CLANDESTINA NA FAIXA DE DOMÍNIO

IDENTIFICAÇÃO			
NOME CIVIL/RAZÃO SOCIAL		CPF/CNPJ	
Prefeitura de São Bento do Sul		86051398/000100	
ENDEREÇO			
Jorge Lacerda 75			
BAIRRO	CEP	MUNICÍPIO	
Centro	89280902	São Bento do Sul	
TELEFONE	E-MAIL		
(47) 99922-0742			

INFORMAÇÕES DA OCORRÊNCIA				
DATA	HORA	PRAZO PARA REGULARIZAÇÃO	NÚMERO DO AUTO	
28/08/2025	11:04	17/09/2025	2025828140416195	
IRREGULARIDADE				
Acesso irregular à faixa de domínio				
TIPO DO ELEMENTO				
Estrada municipal - Acesso				
RODOVIA	KM Inicial	KM Final	LADO	MUNICÍPIO
SC418	57,600	0,000	Direito	São Bento do Sul

OBSERVAÇÕES/DESCRIÇÃO
Continuação do processo nº37439/2024.
Mais informações procure: CRNOR - Coord. Regional de Infraestrutura Norte Rua Izaltino Machado S/N - Santo Antônio. Telefone: (47) 3481-3660 - CEP 89219035. E-mail: crnor@sie.sc.gov.br

IDENTIFICAÇÃO DO AGENTE AUTUADOR	
NOME/MATRÍCULA	LOTAÇÃO
Vilson (6175619)	Coord. Regional de Infraestrutura Norte

- O notificado, no prazo de 15 dias deverá entrar com o processo de regularização junto ao site da SIE (<https://www.sie.sc.gov.br/fxd/jsp/consultaSolicitacao.do#FormularioSolicitacao>) ou apresentar justificativa a ser entregue à Coordenadoria para parecer da fiscalização e análise da Gerência da Faixa de Domínio. Após o prazo transcorrido sem a manifestação, ensejará na lavratura do Auto de Infração.
- A manifestação deverá ser apresentada contendo no mínimo os seguintes dados: nome, endereço completo com CEP, CPF/CNPJ do requerente; exposições dos fatos, fundamentos legais e/ou documentos que comprovem a alegação; data e assinatura do seu requerente ou representante legal; número do processo administrativo referente à autuação.

AUTO DE NOTIFICAÇÃO IRREGULAR/CLANDESTINA NA FAIXA DE DOMÍNIO

IDENTIFICAÇÃO			
NOME CIVIL/RAZÃO SOCIAL		CPF/CNPJ	
Prefeitura Municipal de São Bento do Sul		86051398000100	
ENDEREÇO			
Jorge Lacerda 75			
BAIRRO	CEP	MUNICÍPIO	
Centro	89290000	São Bento do Sul	
TELEFONE	E-MAIL		
(47)3631-6000			

INFORMAÇÕES DA OCORRÊNCIA				
DATA	HORA	PRAZO PARA REGULARIZAÇÃO	NÚMERO DO AUTO	
30/06/2023	13:25	20/07/2023	202300479	
IRREGULARIDADE				
Ocupação irregular/ilegal da faixa de domínio				
TIPO DO ELEMENTO				
Estrada municipal - Acesso				
RODOVIA	KM Inicial	KM Final	LADO	MUNICÍPIO
SC418	53,200	0,000	Direito	São Bento do Sul

OBSERVAÇÕES/DESCRIÇÃO
Regularização do acesso a rua Theodoro Ziebarth
Mais informações procure: CRNOR - Coord. Regional de Infraestrutura Norte Rua Izaltino Machado S/N - Santo Antônio. Telefone: (47) 3481-3660 - CEP 89219035. E-mail: crnor@sie.sc.gov.br

IDENTIFICAÇÃO DO AGENTE AUTUADOR	
NOME/MATRÍCULA	LOTAÇÃO
Vilson (6175619)	Coord. Regional de Infraestrutura Norte

- O notificado, no prazo de 15 dias deverá entrar com o processo de regularização junto ao site da SIE (<https://www.sie.sc.gov.br/fxd/jsp/consultaSolicitacao.do#FormularioSolicitacao>) ou apresentar justificativa a ser entregue à Coordenadoria para parecer da fiscalização e análise da Gerência da Faixa de Domínio. Após o prazo transcorrido sem a manifestação, ensejará na lavratura do Auto de Infração.
- A manifestação deverá ser apresentada contendo no mínimo os seguintes dados: nome, endereço completo com CEP, CPF/CNPJ do requerente; exposições dos fatos, fundamentos legais e/ou documentos que comprovem a alegação; data e assinatura do seu requerente ou representante legal; número do processo administrativo referente à autuação.



AVISO DE
RECEBIMENTO
AVIS C447

AR

OV 603 866 895 BR

DATA DE POSTAGEM / DATE DE DÉPÔT

DH 30 JUN 2023

UNIDADE DE POSTAGEM / BUREAU DE DÉPÔT

JOINVILLE SC

TENTATIVAS DE ENTREGA / TENTATIVES DE LIVRAISON

:

h

:

h

:

h

PREENCHER COM LETRA DE FORMA

NOME OU RAZÃO SOCIAL DO REMETENTE / NOM OU RAISON SOCIALE DE L'EXPÉDITEUR

COORDENADORIA REGIONAL DE
INFRAESTRUTURA NORTE

ENDEREÇO PARA DEVOLUÇÃO / ADRESSE

RUA IZALTO MACHADO, 75
SANTO ANTÔNIO

CIDADE / LOCALITÉ

JOINVILLE

UF

SC

BRASIL

BRÉSIL

8 9 2 1 8 - 1 5 8

ENDEREÇO PARA
DEVOLUÇÃO
RETOUR

AVISO DE
RECEBIMENTO

PREENCHER COM LETRA DE FORMA

DESTINATÁRIO DO OBJETO / DESTINATAIRE

NOME OU RAZÃO SOCIAL DO DESTINATÁRIO DO OBJETO / NOM OU RAISON SOCIALE DU DESTINATAIRE

PREFEITURA DE SÃO BENTO DO SUL

ENDEREÇO / ADRESSE

RUA JORGE LACERDA, 75, CENTRO

CEP / CODE POSTAL

89290000

CIDADE / LOCALITÉ

SÃO BENTO DO SUL SC BRASIL

UF

PAIS / PAYS

NATUREZA DO ENVIO / NATURE DE L'ENVOI



PRIORITÁRIA / PRIORITAIRE



EMS



SEGURADO / VALEUR DÉCLARÉE

ASSINATURA DO RECEBEDOR / SIGNATURE DU RÉCEPTEUR

[Signature]

DATA DE RECEBIMENTO

4/7/23

CARIMBO DE ENTREGA

UNIDADE DE DESTINO

BUREAU DE DESTINATION

04 JUL 2023

SC

NOME LEGÍVEL DO RECEBEDOR / NOM LISIBLE DU RÉCEPTEUR

[Signature]

Nº DOCUMENTO DE IDENTIFICAÇÃO DO
RECEBEDOR / ÓRGÃO EXPEDIDOR

RUBRICA E MAT. DO EMPREGADO
SIGNATURE DE L'AGÉ

Sergio K. Fischer
Mat. 8.711.549-2

ENDEREÇO PARA DEVOLUÇÃO NO VERSO / ADRESSE DE RETOUR DANS LE VERSO

75240203-0

FC0463 / 16

114 x 166 mm

SIE 12167/2024

Registro Fotográfico – SC-418 – km 53,2





Joinville, 12 de Dezembro de 2024.

Eng. Claudia C. Z. Nery
Fiscal do Contrato de Sinalização CT-075/2022



Assinaturas do documento



Código para verificação: **D85Z87ZX**

Este documento foi assinado digitalmente pelos seguintes signatários nas datas indicadas:



CLAUDIA CELENE ZAGO NERY (CPF: 007.XXX.229-XX) em 12/12/2024 às 16:28:41

Emitido por: "SGP-e", emitido em 29/08/2019 - 18:28:01 e válido até 29/08/2119 - 18:28:01.

(Assinatura do sistema)

Para verificar a autenticidade desta cópia, acesse o link <https://portal.sgpe.sea.sc.gov.br/portal-externo/conferencia-documento/U0IFXzY5NjVfMDAwMTIxNjdfMTIxNjdfMjAyNF9EODVaODdaWA==> ou o site

<https://portal.sgpe.sea.sc.gov.br/portal-externo> e informe o processo **SIE 00012167/2024** e o código **D85Z87ZX** ou aponte a câmera para o QR Code presente nesta página para realizar a conferência.